

Credit : Dogazine มีนาคม 55

หลายท่านอาจจะงงและสงสัยว่า สุนัขมีต่อมลูกหมากด้วยหรือ ทั้งยังมีโรคต่อมลูกหมากโตด้วยจริงหรือเปล่า คำตอบของสัตวแพทย์คือมีอยู่จริง และหน้าที่ของต่อมลูกหมากมีไว้เพื่อสร้างน้ำเลี้ยงของอสุจิเช่นเดียวกับมนุษย์

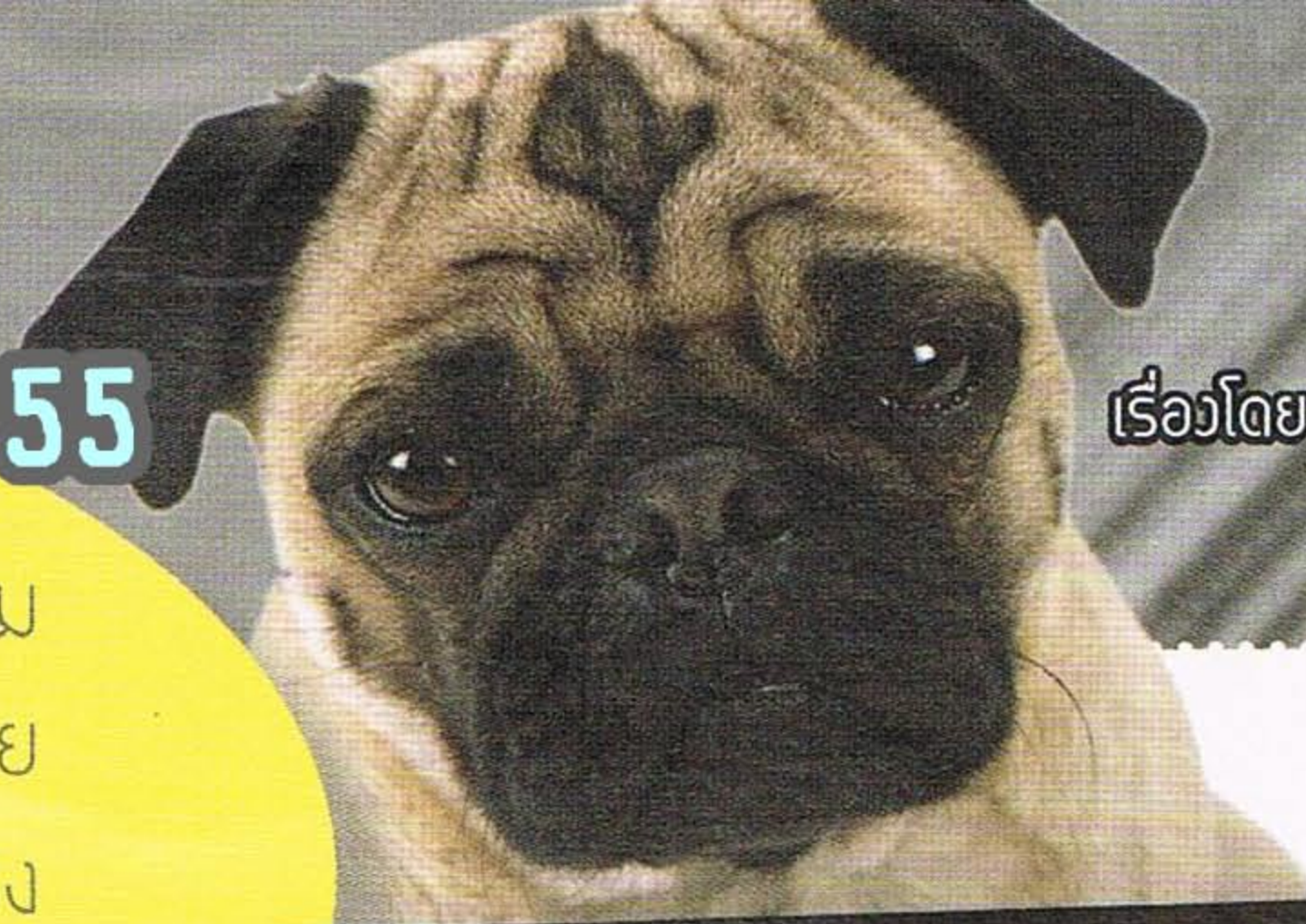

เรื่องของ

ต่อมลูกหมากโต

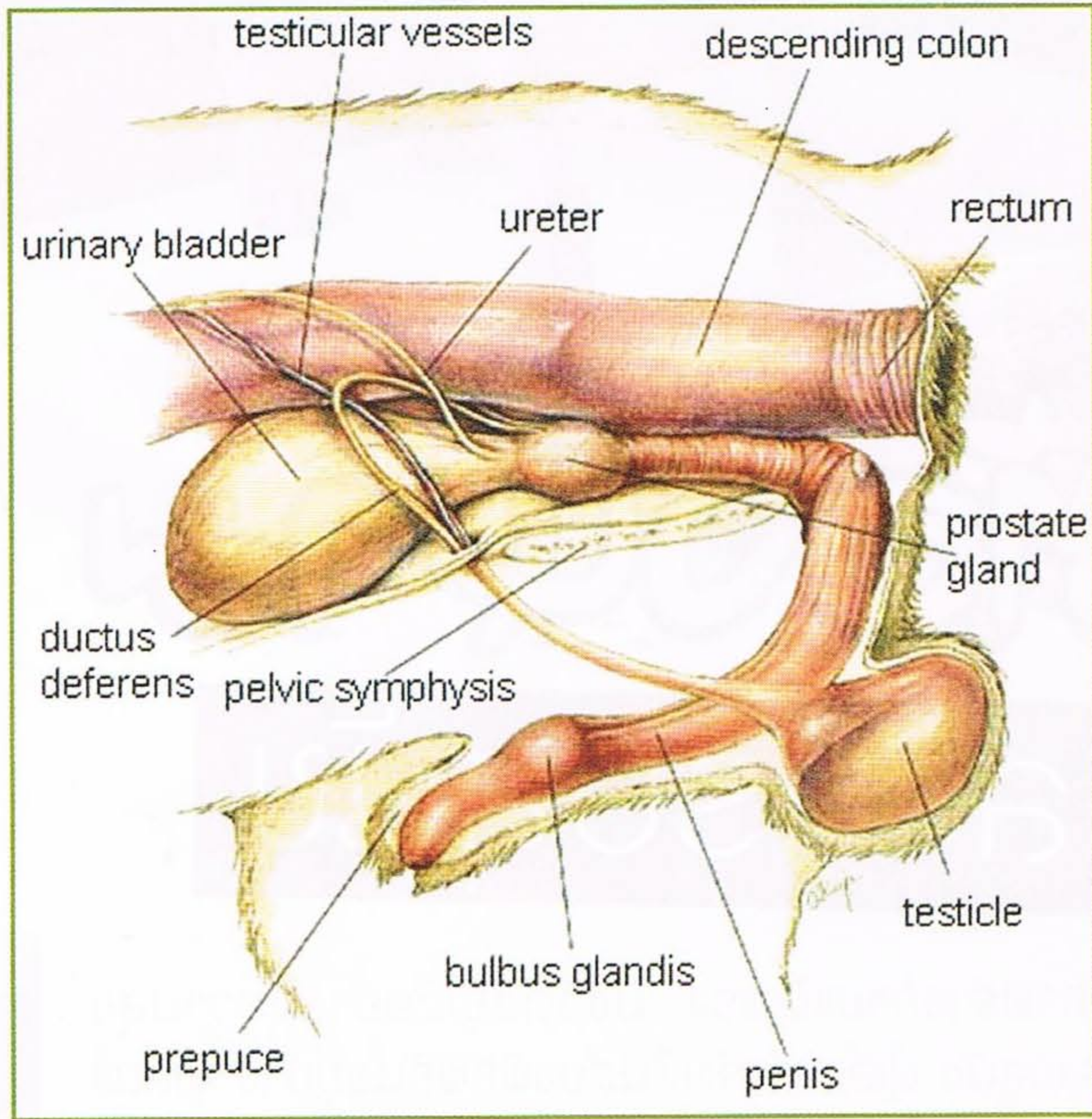

ผิดปกติ เช่น ในการเกิดเนื้องอก พบได้บ่อยในสุนัขเพศผู้ที่มีอายุมากกว่า 5 ปีขึ้นไป

Prostatitis : คือโรคที่เกิดจากกระบวนการอักเสบของต่อมลูกหมาก ซึ่งอาจมาจากการติดเชื้อหรือไม่ติดเชื้อก็ได้

Prostatic cysts : คือโรคที่มีถุงน้ำในต่อมลูกหมากเบียดแทรกอยู่ จึงทำให้ต่อมลูกหมากโต

Prostatic Adenocarcinoma : คือมะเร็งต่อมลูกหมากในรายที่เป็นเนื้อร้าย

การวินิจฉัยทำได้อย่างไร?

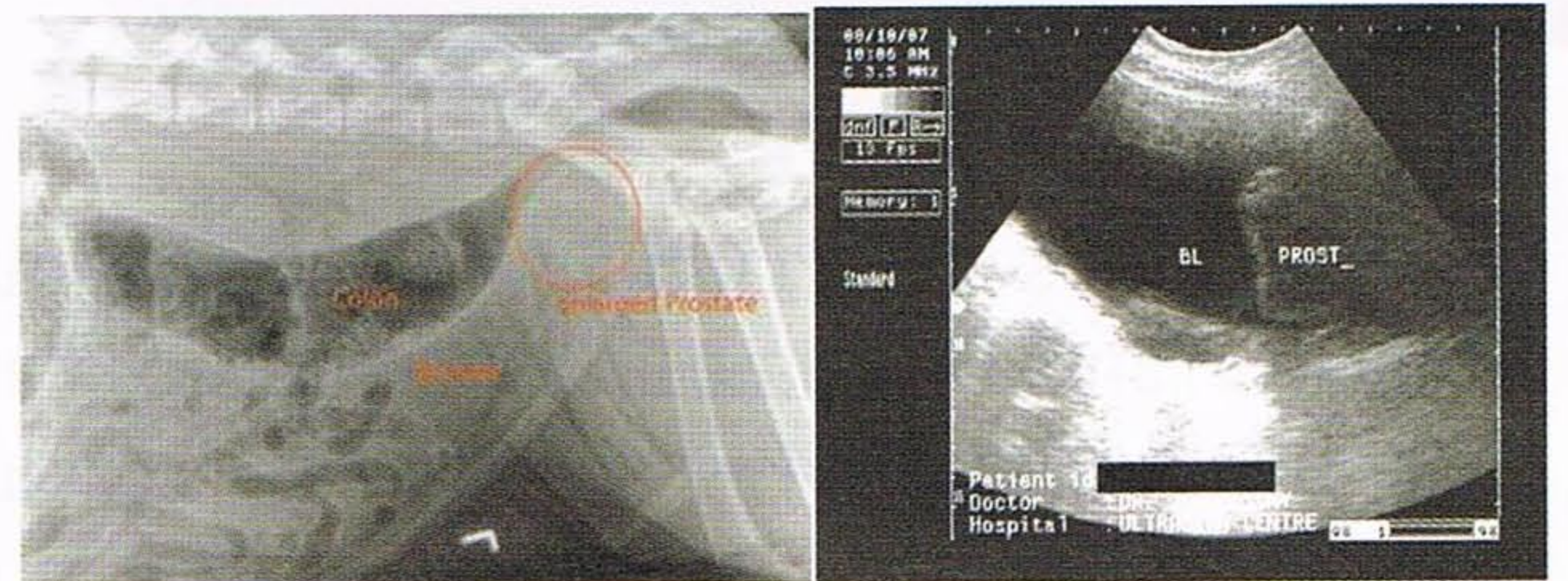

การวินิจฉัยกระทำได้โดยพิจารณาจากอาการที่สัตว์แสดงออก ร่วมกับการคลำตรวจทางทวารหนัก และการใช้รังสีวินิจฉัย ได้แก่ การเอกซเรย์หรือการตรวจอัลตราซาวด์ เพื่อดูขนาดและสีของเนื้อเยื่อ ทำให้วินิจฉัยโรคแม่นยำขึ้น

แนวทางการรักษา

โดยทั่วไปในคนที่เป็นโรคนี้ อาจต้องทานยาควบคุมไปตลอดชีวิต เพื่อไม่ให้ต่อมลูกหมากโตมากและเกิดอันตราย แต่ในสัตวแพทย์ เราแนะนำการทำหมันเพื่อลดระดับฮอร์โมนเพศผู้ เป็นวิธีแรกในการควบคุมและป้องกันไม่ให้เกิดเป็นเนื้อร้าย ประโยชน์ที่ได้รับยังเป็นการลดอัตราการเกิดของประชากรสัตว์ได้อีกทางหนึ่ง ทว่าหากลูกหลานเป็นมะเร็ง การพยากรณ์โรคจะถือว่าไม่ดีนัก เพราะมีโอกาสแพร่กระจายสูงและเสียชีวิตในที่สุด

ต่อมลูกหมากอยู่ตรงไหน?

คำตอบคือ ถ้าพิจารณาจากรูปทางกายวิภาคแล้ว พบว่าต่อมลูกหมากอยู่ล้อมรอบท่อทางเดินปัสสาวะที่ต่อมาจากกระเพาะปัสสาวะ และจะอยู่ใต้ลำไส้ใหญ่ ดังนั้นเมื่อเกิดโรคของต่อมลูกหมาก จึงเป็นเหตุผลว่าทำไมสุนัขจึงมีอาการทางระบบปัสสาวะร่วมด้วย หรือมีอาการท้องผูก

อาการที่มักแสดงให้เห็น

ถ้าเราอ้างอิงลักษณะทางกายวิภาค จะพบอาการปัสสาวะขัด ยกขาปัสสาวะเรื่อยไปตามทางที่เดินผ่านที่ละน้อย กระปริดกระปรอย บางตัวมีอาการปัสสาวะลำบาก น้ำปัสสาวะมีสีแดง หากมีการหลังน้ำอสุจิ น้ำอสุจิก็น้ำสีแดงหรือบางตัวเป็นสีขุ่นคล้ายมีหนองร่วมด้วย นั่นคือกระบวนการอักเสบของท่อทางเดินปัสสาวะ และในสัตว์บางตัวอาจมีอาการท้องผูก เนื่องจากเมื่อต่อมลูกหมากโตและไปกดเบียดทางออกของทวารหนัก ทำให้อุจจาระลำบากกลายเป็นท้องผูกในที่สุด

โรคที่ทำให้ต่อมลูกหมากโตคือโรคอะไรบ้าง

โรคอันดับต้นๆ ที่มักทำให้ต่อมลูกหมากโต มีดังนี้

Benign prostatic hypertrophy (BPH) : คือโรคที่เกิดการขยายตัวของต่อมลูกหมากเอง เนื่องจากการแบ่งเซลล์ที่เร็ว

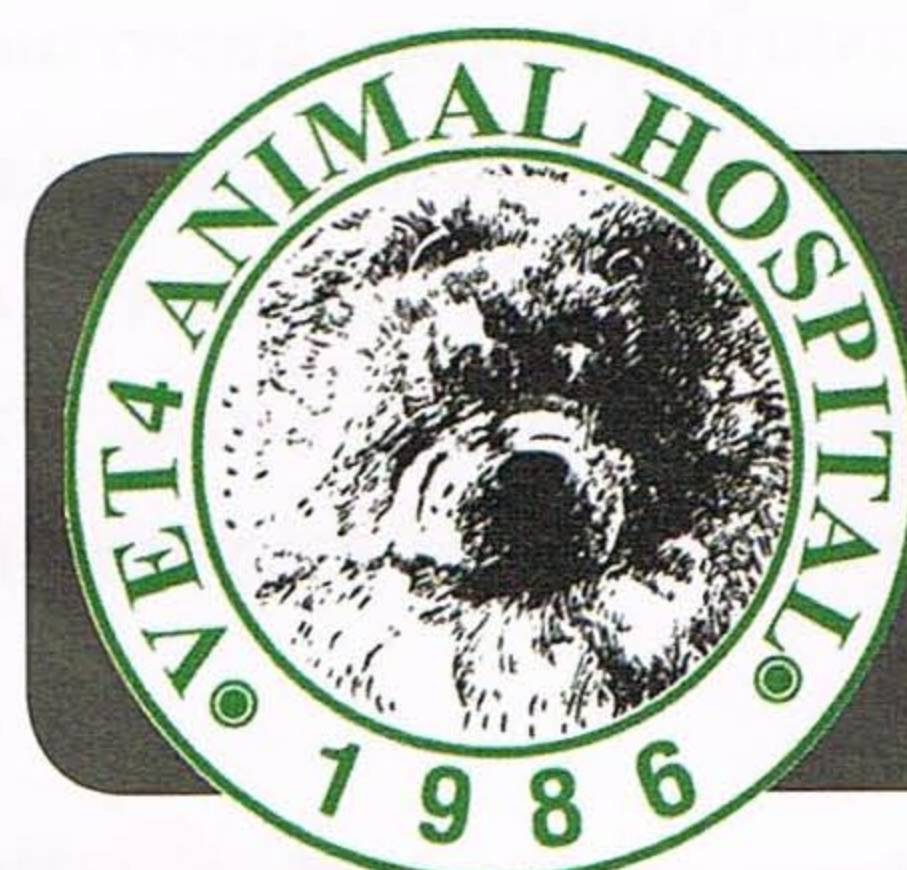

หมั่นดูแลเทคโนโลยีด้วยความปรารถนาดีจาก สพ.ญ.เรวดี เต็มวิริยะกุล โรงพยาบาลสัตว์สัตวแพทย์ 4